

Pavimento Térreo
1 : 50

Elevação 1 - a

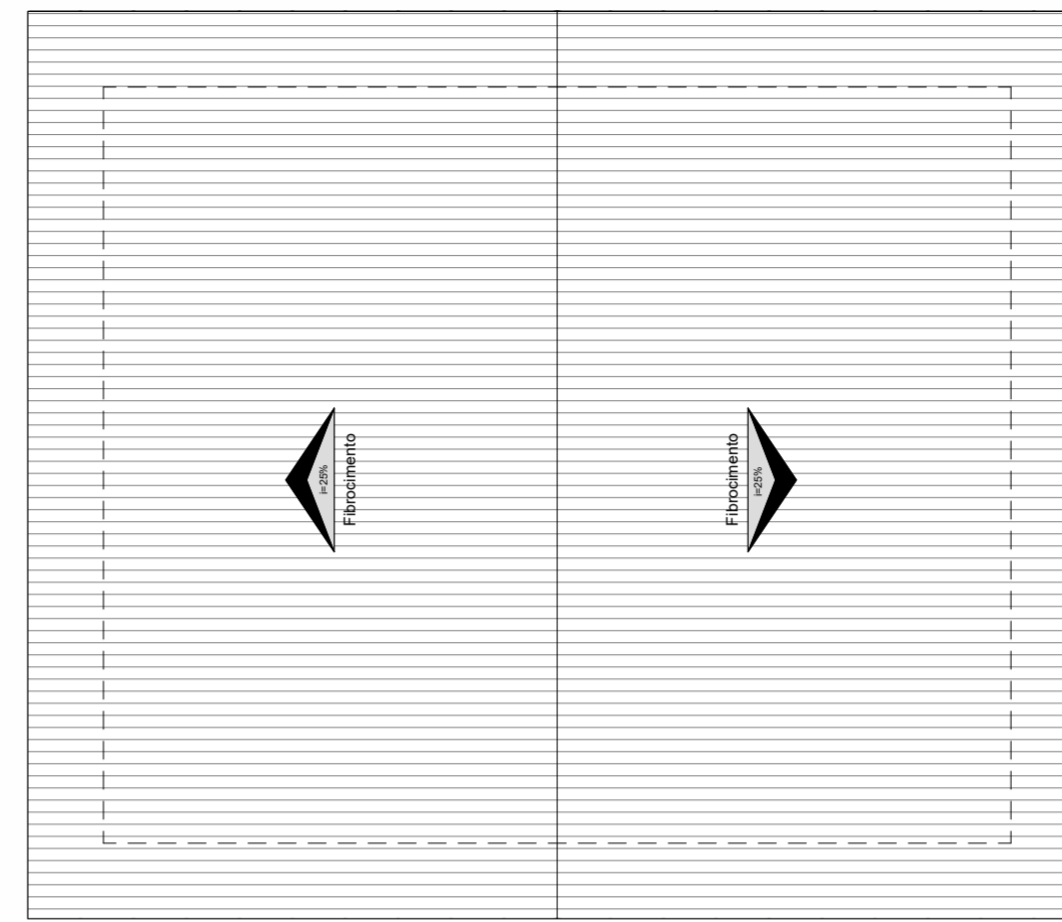

Telhado
1 : 50

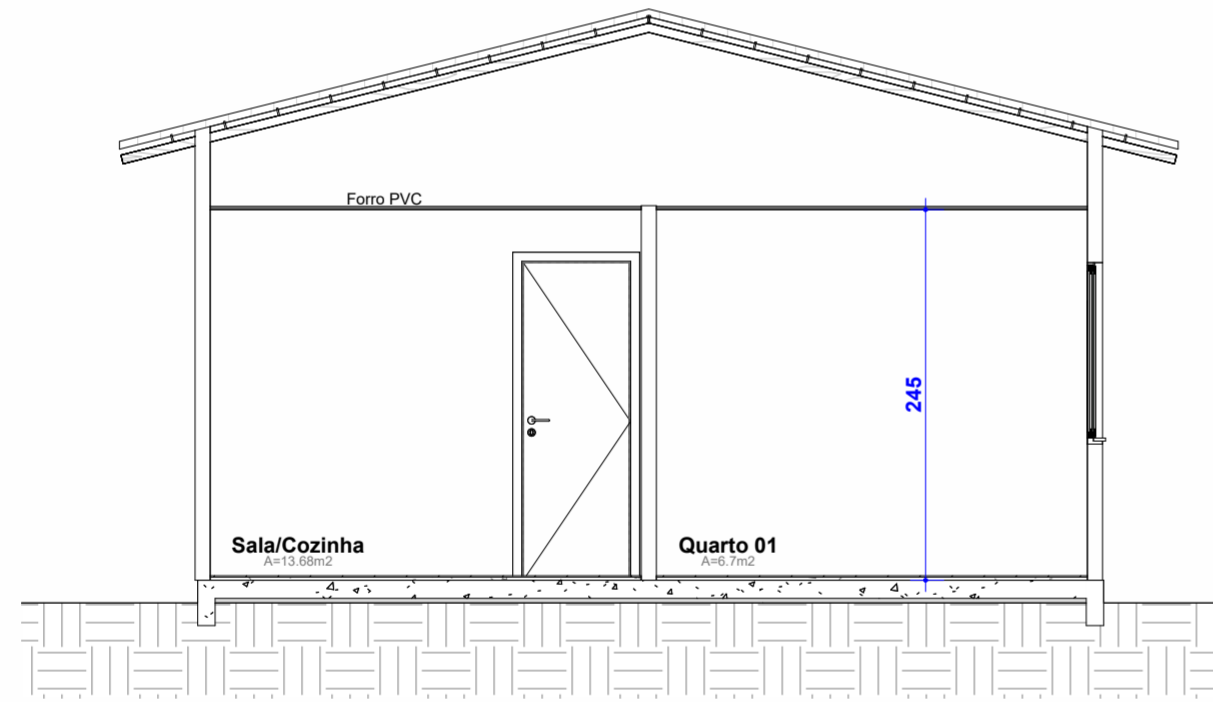
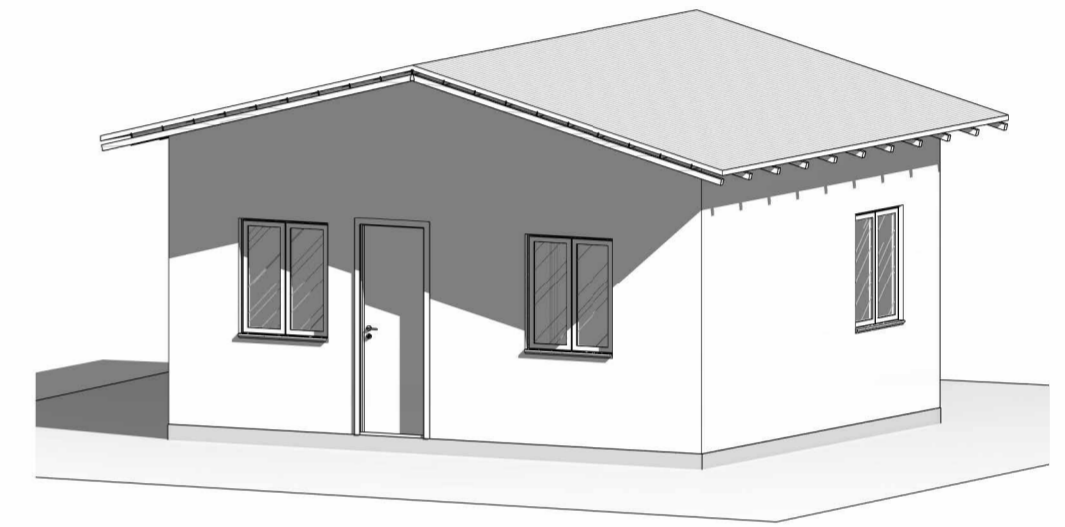

Corte 1
1 : 50

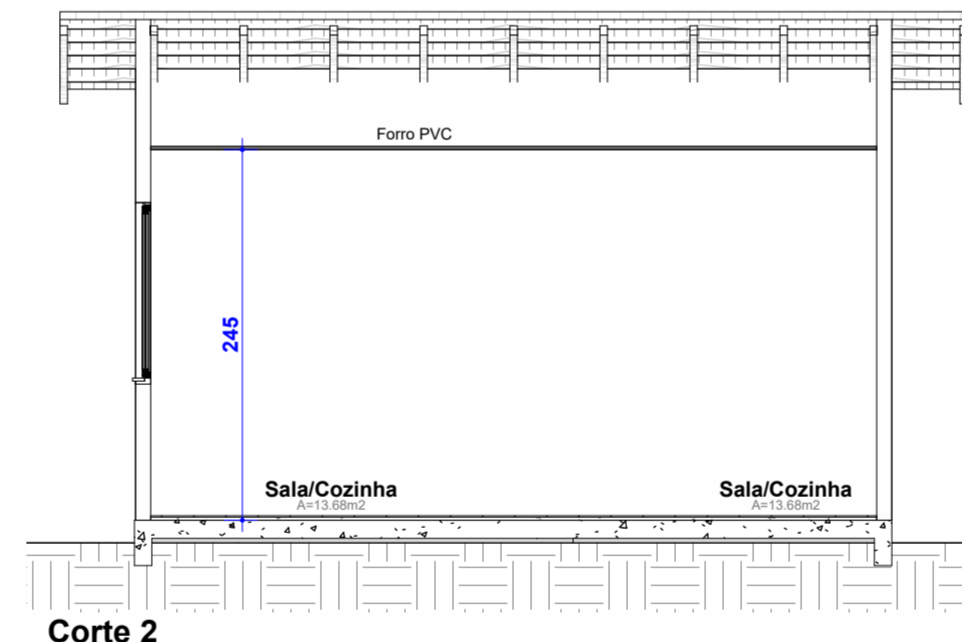

Corte 2
1 : 50

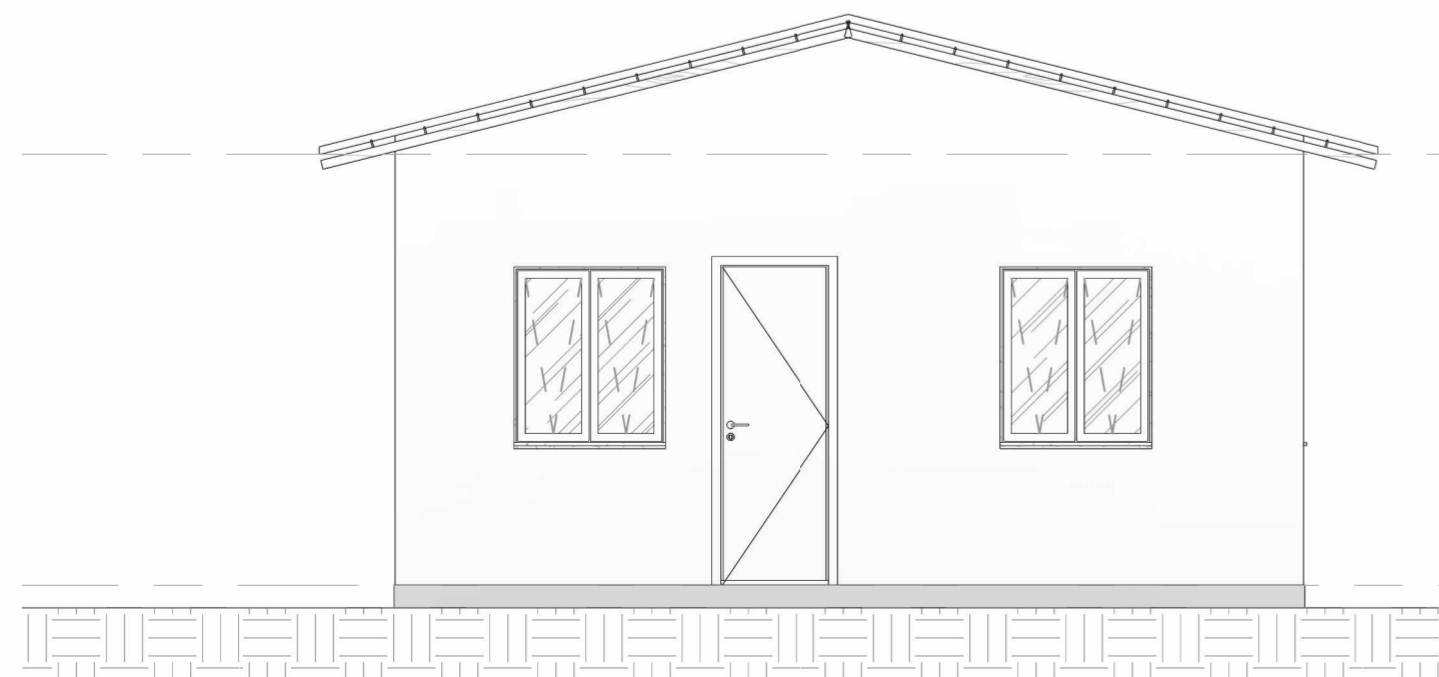

Elevação 1 - a
1 : 50

Telhado
300

Pavimento Térreo
15

Terreno
0

Espaço reservado Prefeitura

QUADRO DE ÁREAS	
MADEIRA	ALVENARIA
Área Residencial em Madeira = 30,00m ²	Área Residencial em Alvenaria = 0,00m ²
ÁREA TOTAL = 30,00m ²	

CONTRATANTE Prefeitura Municipal de Celso Ramos-SC CNPJ: 78.493.343/0001-22	RESPONSÁVEL TÉCNICO Eng. Emanuel Dutra CREA-SC: 139269-9
--	---

Projeto:	Arquitetônico - Residencial unifamiliar Popular
CONTRATANTE:	Prefeitura Municipal de Celso Ramos-SC
ENDEREÇO:	Rua Dom Daniel Hostin, Centro, Celso Ramos-SC
DESCRIÇÃO:	Planta Baixa, Corte, Elevação, Volumetria 3D, Telhado

	DATA:	08/11/2023
	ESCALA:	1/50
	ARQUIVO:	1123
	ÁREA TERRENO:	
	OBSERVAÇÃO:	
	DESENHO:	Emanuel Dutra
	ÁREA CONSTRUÍDA:	30,00m ²
		PRANCHA A2